

[등록신청서]

| | | |
|--------|----|--|
| 성명 | 국문 | |
| | 영문 | |
| 소속기관 | 국문 | |
| | 영문 | |
| 면허번호 | | |
| 전화번호 | | |
| 핸드폰 | | |
| E-mail | | |
| Fax | | |

■ **초록접수 및 수정기간:** 2013년 11월 1일 (금) 까지
대한생식의학회 홈페이지를 통해 온라인 접수

■ **사전등록기간:** 2013년 11월 23일 (토) 까지
(현장등록시 10,000원이 추가되며, 사전등록을 해주시면 학술대회 준비하는데 많은 도움이 되겠습니다.)

■ **접수방법:** 대한생식의학회 홈페이지를 통해 온라인 접수
<http://www.ksfs.or.kr>

■ **온라인 구좌:** 신한은행 100-028-719686 (예금주: 대한생식의학회)
담당 : 임현영 ksm2013@daum.net
단체로 입금한 경우에는 전화 (02)2072-2387 또는 Fax (02)762-3599로 연락바랍니다.

■ **연수평점:** 학술대회 6점

■ **문의처:** 대한생식의학회 우편번호 110-744
서울 종로구 대학로 101 서울대학교병원 산부인과사무실(내)
대표전화: (02)2072-2387 팩스: (02)762-3599

■ **등록비:** 수강료, 교재, 중식, 커피가 포함됩니다.

| 구분 | | 회원가입비 | 연회비 | 학술대회 참가비 |
|-----|------------------------|---------|----------------------|----------|
| 회원 | 전문의 및 Ph.D. | - | 20,000원 (이샤:50,000원) | 40,000원 |
| | 전공의 (전임의, 연구원, 대학(원)생) | - | 20,000원 | 20,000원 |
| 비회원 | 전문의 및 Ph.D. | 20,000원 | 20,000원 | 40,000원 |
| | 전공의 (전임의, 연구원, 대학(원)생) | 20,000원 | 20,000원 | 20,000원 |

(현장등록시 10,000원이 추가되며, 사전등록을 해주시면 학술대회 준비하는데 많은 도움이 되겠습니다.)

■ **찾아오시는 길 (장소: 서울대학교병원 임상 1, 2 강의실)**



■ **버스**

- A. 창경궁 서울대학교병원 하행 [01002]
 • 파랑(간선버스): 100, 102, 104, 106, 107, 108, 140, 143, 149, 150, 151, 160, 162, 171, 172, 272, 301, 710, 6011, [창경궁 앞] 90S투어, 91S투어
- B. 창경궁 입구 상행 [01224]
 • 파랑(간선버스): 151, 171, 172, 272, 601
- C. 혜화역 서울대학교병원입구 3번출구 앞 하행 [01221]
 • 파랑(간선버스): 109, 273, 601 • 초록(지선버스): 2112, 종로08
- D. 혜화역 마로니에 공원 앞 상행
 • 파랑(간선버스): 100, 102, 104, 106, 107, 108, 109, 143, 150, 160, 162, 273, 301, 710
 • 초록(지선버스): 2112, 종로08, 종로12(병원순환버스) • 투어버스: 90S투어, 91S투어
- E. 병원순환버스 (종로12)
 • 주요정차역: 서울대학교병원본관 → 원남로터리 → 종로5가입구 → 종로4가 → 종로3가역(9번출구) → 돈화문 → 원남로터리 → 서울대학교치과대학 → 서울대장례식장 → 혜화동로터리 → 혜화역3번출구 → 서울대학교병원본관

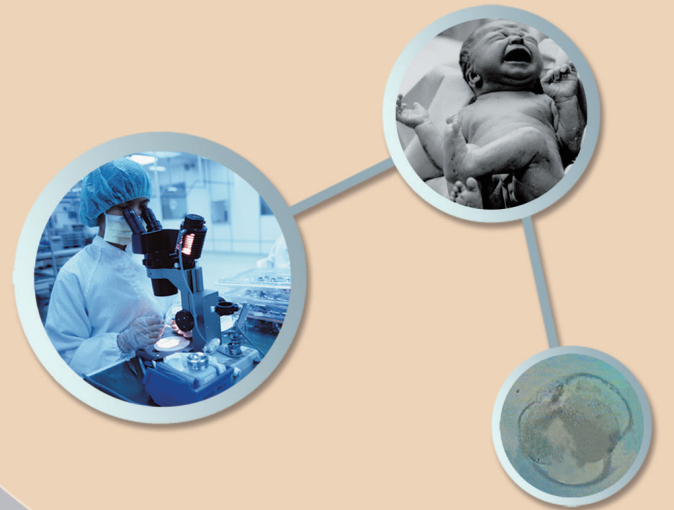

대한생식의학회 제65차 추계학술대회

- 일시 : 2013년 11월 30일 (토)
- 장소 : 서울대학교병원 임상 1, 2 강의실

존경하는 대한생식의학회 회원 여러분

청명한 하늘 아래 지식의 깊이도 더해가는 결실의 계절, 가을입니다. 항상 진료와 연구, 교육에 여념이 없으신 선생님들의 건강과 건승을 기원하며, 매 학회 때마다 보여 주시는 회원님들의 큰 성원에 힘입어 제 65차 대한생식의학회 추계학술대회를 개최하게 되었음을 알려드립니다.

이번 학술대회도 하루가 다르게 발전하고 있는 생식의학의 기초 및 임상을 아우르는 최신지견과 연구업적에 대한 학술교류의 장이 되도록 준비하였습니다. 남성불임의 처치에 대한 각 분야 전문가의 강의 및 여성불임 환자를 보실 때 실제 진료실에서 마주칠 수 있는 다양한 현안들에 대하여 공부할 수 있는 시간도 마련하였습니다. 좋은 배아를 선택하기 위한 기준, cell free DNA를 이용한 PGD에 대한 강의를 있으며, 최근 많은 관심을 받고 있는 time-lapse recorder에 대한 기기 회사의 발표시간을 마련하여 여러 회원님들의 진료 및 연구 활동에 보탬이 되고자 노력하였습니다. 그리고 본 추계학술대회 부터 최초로 시행된 대한생식의학회 최우수논문상 수상자의 발표도 준비하여 우수한 연구 성과를 회원 여러분들과 공유하는 시간도 마련하였습니다. 특히 스웨덴 Karolinska University Hospital의 Jan I Olofsson 교수를 초빙하여 국제적인 생식의학 시술 경향을 접할 수 있는 특강을 준비하였으니 많은 관심을 부탁드립니다. 마지막으로 일반연제 발표와 포스터 발표를 통하여 그 동안 연구실에서 그리고 진료실에서 노력하신 훌륭한 성과들을 서로 알리고 토론할 수 있는 시간도 잊지 않았습니다. 회원 여러분들의 관심 사항을 고려하여 학술대회 프로그램을 알차게 심사 숙고하여 준비하였사오니 부디 많은 관심과 참여가 있으시길 바랍니다.

모든 회원 여러분들과 올 한 해를 되돌아보고, 다가오는 새해의 다짐을 이번 학회장에서 함께 할 수 있는 기대를 가져 보며, 서로 건강한 모습으로 만나 뵙기를 청합니다.

감사합니다.

2013년 10월
대한생식의학회 회장 최영민

제65차 대한생식의학회 추계학술대회

■ 일시: 2013년 11월 30일(토) ■ 장소: 서울대학교병원 임상 1, 2 강의실

| | | |
|---|--|--|
| 08:30 ~ 08:50 | 등록 | |
| 08:50 ~ 09:00 | 학회장 인사말 | 최영민 (서울의대) |
| ▶ Symposium I | | |
| 09:00 ~ 09:25 | Male sexual dysfunction and male infertility | 송승훈 (차의과학대) |
| 09:25 ~ 09:50 | Empirical medical therapy in male infertility – promise or pitfall | 정재홍 (연세 원주의대) |
| 09:50 ~ 10:15 | Surgical managements vs ART – cost effectiveness in Korea | 김종현 (미즈메디병원) |
| 10:15 ~ 10:30 | Coffee Break | |
| ▶ Symposium II | | |
| 10:30 ~ 10:55 | Selection of good embryos | 박동욱 (관동의대) |
| 10:55 ~ 11:20 | PGD using cell free DNA of embryos | 심성한 (차의과학대) |
| 11:20 ~ 11:45 | Time-lapse recorder for embryo development | Eszter Losonczy (Vitrolife Kft) |
| 11:45 ~ 12:30 | Special lecture I (해외초청연자) | 좌장: 조동제 (적십자병원) |
| | ART practice strategy in Sweden: safe and sound? | Jan I Olofsson (Karolinska University Hospital, Sweden) |
| 12:30 ~ 13:30 | Lunch | |
| ▶ Special presentation 대한생식의학회 최우수논문상(머크세로노 학술상) | | |
| 13:30 ~ 13:55 | 임상: Prevalence of elevated glycated hemoglobin in women with polycystic ovary syndrome | 김진주 (서울의대) |
| 13:55 ~ 14:20 | 기초: Epistasis between the HSD17B4 and TG polymorphisms is associated with premature ovarian failure | 곽규범 (차의과학대) |
| 14:20 ~ 14:30 | Coffee Break | |
| ▶ [구연] | | |
| 14:30 ~ 15:30 | 구연발표 [일반연제] | 좌장: 황경주 (아주의대), 이경아 (차의과학대) |
| 15:30 ~ 15:45 | Coffee Break | |
| ▶ Symposium III | | |
| 15:45 ~ 16:10 | Adenomyosis in ART patient | 염현식 (좋은문화병원) |
| 16:10 ~ 16:35 | Endometrial preparation in frozen embryo replacement | 구연희 (마리아병원) |
| 16:35 ~ 17:00 | Elevated serum P4 prior to hCG administration | 이정렬 (서울의대) |
| 17:00 | 우수 발표 및 포스터상 시상, 정기총회 및 폐회 | |
| 09:00 ~ 17:00 | 포스터 전시 | |